



Kundennummer:	Kundenreferenz:	Auftragsdatum:
Firmenanschrift:		Lieferadresse:
Name:		Name:
Postleitzahl: Stadt: Land:		Anschrift:
Telefon:		Postleitzahl: Stadt: Land:
E-Mail:		Tel. (zu kontaktierende Person)
Kontaktperson bei fehlenden Maßen:		<input type="checkbox"/> Abholung bei DEL Brécé factory (35530 Brécé, FRANKREICH)
.....		
.....		

- Neues Schwimmbecken
- Vorhandenes Schwimmbecken: Um eine erneute Bemaßung zu vermeiden, geben Sie bitte die Nummer der Rechnung, des Auftrags oder des Lieferscheins der ursprünglichen Abdeckung an:

	
FARBEN	
<input type="checkbox"/> Grün	
GEWÜNSCHTER ÜBERSTAND (Größe des Beckens + 35 cm standardmäßig, mindestens 20 cm)	
..... cm an jeder Seite	
TREPPE	
<input type="checkbox"/> Ja <input type="checkbox"/> Nein	
FORM	
<input type="radio"/> Gerade Treppe	<input type="radio"/> Römische Treppe
<input type="radio"/> Trapezförmige Treppe	
Bei normgerechten Abdeckungen wird die Treppe rechteckigen ausgeführt.	
ZUBEHÖR	
Aufbewahrungstasche (für Abdeckung max. 90 m ²)	<input type="checkbox"/> Ja <input type="checkbox"/> Nein
Befestigungen/Tragseile für Betonumrandung	<input type="checkbox"/> Ja <input type="checkbox"/> Nein
Befestigungen/Spannseile für Holzumrandung	<input type="checkbox"/> Ja <input type="checkbox"/> Nein
FITTINGE	
SICHERHEITSBEFESTIGUNGEN	
Wenn Sie sich für Sicherheitsbefestigungen entscheiden, erfüllt die Abdeckung den Anforderungen der französischen Norm NF P 90-308.	
	
BODENANKER	
Standard:	
<input type="checkbox"/> P Evolution-Anker	
Optionen:	
<input type="radio"/> Teleskop-Anker für Betonumrandung – Aluminium	
<input type="radio"/> Teleskop-Anker für Holzumrandung	
ABSPANNUNG	
Standard:	
<input type="checkbox"/> Edelstahl-Sicherheitsfeder	
Damit die Einheit mit der französischen Norm NF P 90-308 übereinstimmt, müssen alle Elemente dieser Sicherheitsabdeckung (Verankerungen, Spannsysteme usw.), von DEL stammen.	
WICHTIG:	
Der Bereich um das Becken herum darf keine Höhenunterschiede aufweisen. Sämtliche Zubehörteile am Rand des Beckens müssen abnehmbar sein. Damit sich die Bodenverankerungen nicht mit einem Kraftaufwand von weniger als 12 kg herausziehen lassen (sobald die Abdeckung gespannt ist), muss der Beckenrandbereich aus Beton oder Holz bestehen und die Umrandung versiegelt sein.	
BEFESTIGUNGEN OHNE SICHERHEITZULASSUNG	
BODENANKER	
Standard:	
<input type="checkbox"/> P-Anker	
Optionen:	
<input type="radio"/> Rasenanker – Edelstahl	
<input type="radio"/> Teleskop-Anker für Betonumrandung – Aluminium	
<input type="radio"/> Teleskop-Anker – Messing	
<input type="radio"/> Teleskop-Anker für Holzumrandung – Edelstahl / Aluminium	
<input type="radio"/> Ohne Anker	
ABSPANNUNG	
Standard:	
<input type="checkbox"/> Edelstahl-Feder	
Optionen:	
<input type="radio"/> Ohne Spanner/Abspannung	

Kundennummer:	Kundenreferenz:	Auftragsdatum:	Unternehmen:
---------------	-----------------	----------------	--------------

TREPPE

Geben Sie die Position der Treppe an
(Maße von oben übernehmen):

- An Breite AB An Breite CD
 An Länge AD An Länge BC

BECKEN

- Geben Sie die Innenmaße des Beckens an
- Diagonalen AC = cm
Diagonalen BD = cm

Diagonalen im spitzen Winkel gemessen.



FILTERBLOCK - FILTERPLATTE

Im Falle eines Filterblocks, die Maße auf der Abbildung angeben

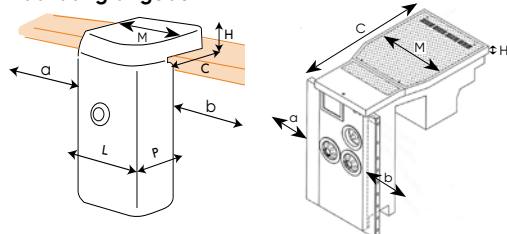

Referenzmaße Block - Platte:

Breite L = cm

Breite Block außerhalb des Wassers M = . cm

Tiefe P = cm

Höhe Block/Beckenrand H = cm

a. Positionierung des Blocks = cm

b. Positionierung des Blocks = cm

c. Tiefe an Beckenrand = cm

Der Block muss auf der Beckenseite rechteckig sein, um die Sicherheitsnormen zu erfüllen.

Geben Sie die Lage des Filterblocks an:

- In der Breite AB
 In der Breite CD

BEI BEDARF ZUSÄTZLICHE ANGABEN

