

Empaquetadura Fire Gasket® 0.5

La empaquetadura Fire Gasket es la solución más rápida de cortafuegos para juntas de la cabeza de la pared disponible en el mercado, instalándose hasta cinco veces más rápido que los sellantes y aerosoles tradicionales. La empaquetadura Fire Gasket se instala antes que el panel de yeso y proporciona hasta 0,5 pulgadas de movimiento sin problemas.

Guía de instalación

Especificaciones técnicas

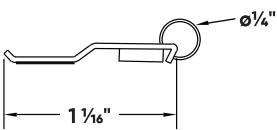

Escanee abajo para ver un video de instalación



Paso 1:

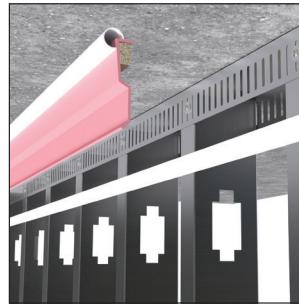

Paso 2:

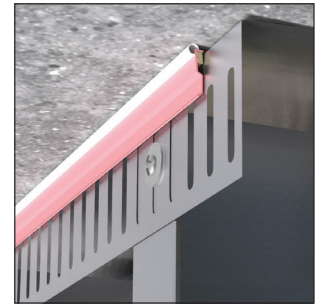

Antes de la instalación:

Instale la empaquetadura Fire Gasket en el armazón de la pared antes de colgar el panel de yeso. Mida, corte y ajuste en seco el esquinero.

Paso 1:

Retire el soporte trasero de la cinta de espuma adhesiva.

Paso 2:

Comprima la empaquetadura de burbuja firmemente contra la estructura adjunta. Presione el producto en la posición correcta mientras lo adhiere al armazón.

Paso 3:

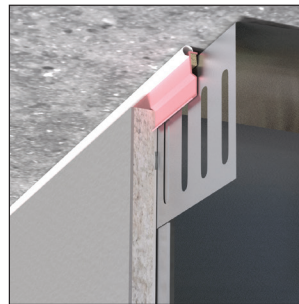

Nota:

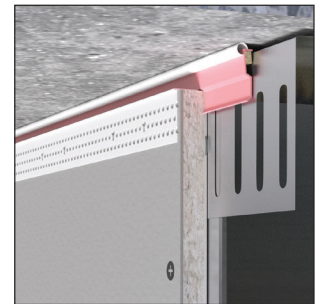

Paso 3:

Instale el panel de yeso directamente sobre la empaquetadura Fire Gasket de acuerdo con el requisito de deflexión permitido por los informes de UL requeridos para sistemas de juntas.

Nota:

- Para mantener uniforme el espacio con el panel de yeso, utilice un espaciador de tamaño adecuado sobre el panel de yeso.
- Si lo desea, acabe la parte superior del panel de yeso con esquinero en L o esquinero en L Tear Away.
- La empaquetadura Fire Gasket se puede fijar opcionalmente al armazón utilizando tornillos adecuados de 1/2 pulgada a través de la espuma adhesiva en su pata inferior.
- No se deberán dejar espacios en las juntas entre las piezas. Se podrá utilizar sellante adicional en la junta de tope para asegurarse de que las juntas no tengan fisuras.